

- LEGENDE:
1. gevelsteen in gebakken aarde
 2. buitenschrijnwerk in alu, dubbele beglazing volgens glasnorm
 3. dorpel in blauwe hardsteen
 4. afvoeren en goten in zink
 5. afdeksteen in blauwe hardsteen
 6. dakbedekking in gebakken aarde
 7. houten constructie
 8. sokkels in blauwe hardsteen

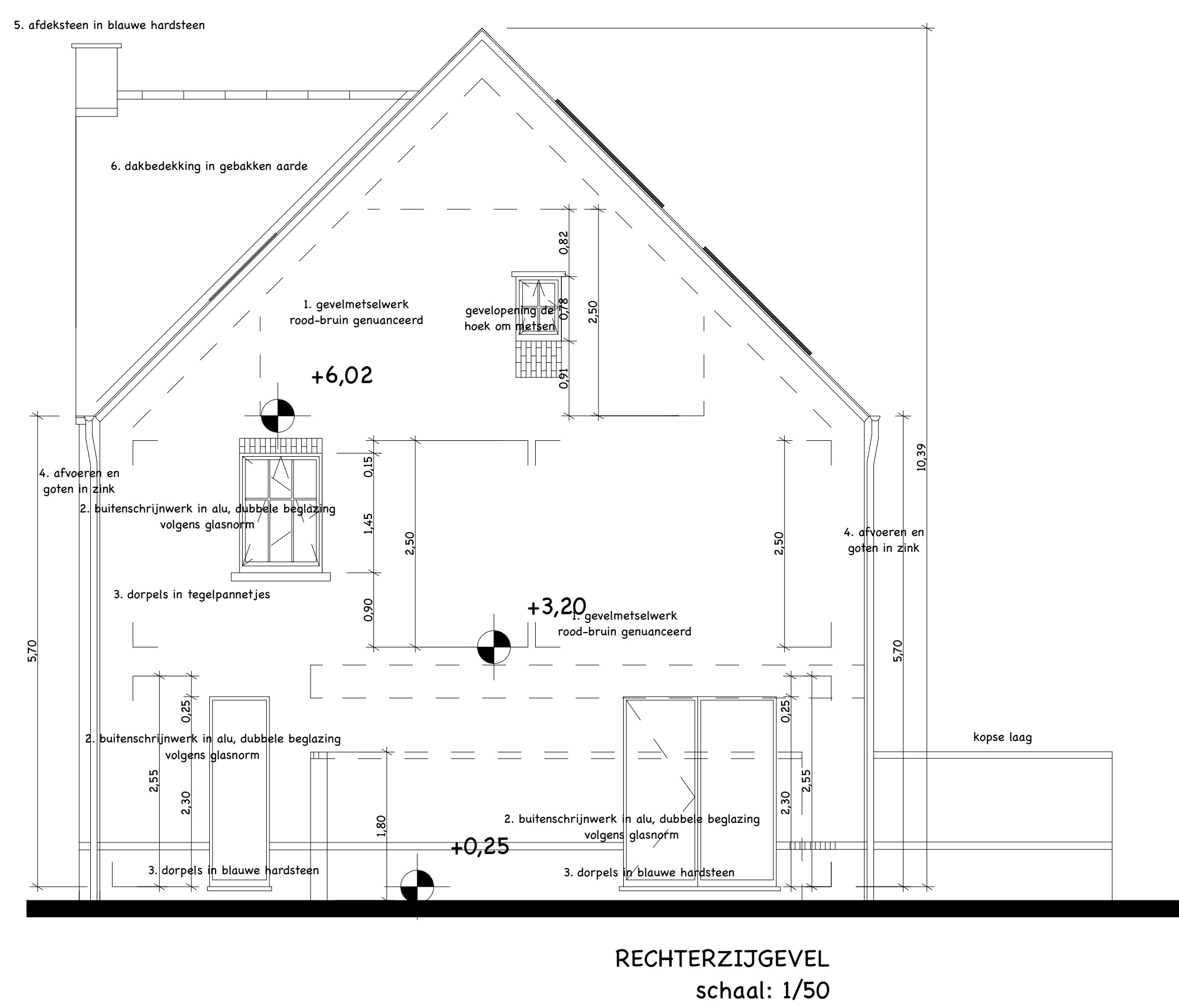
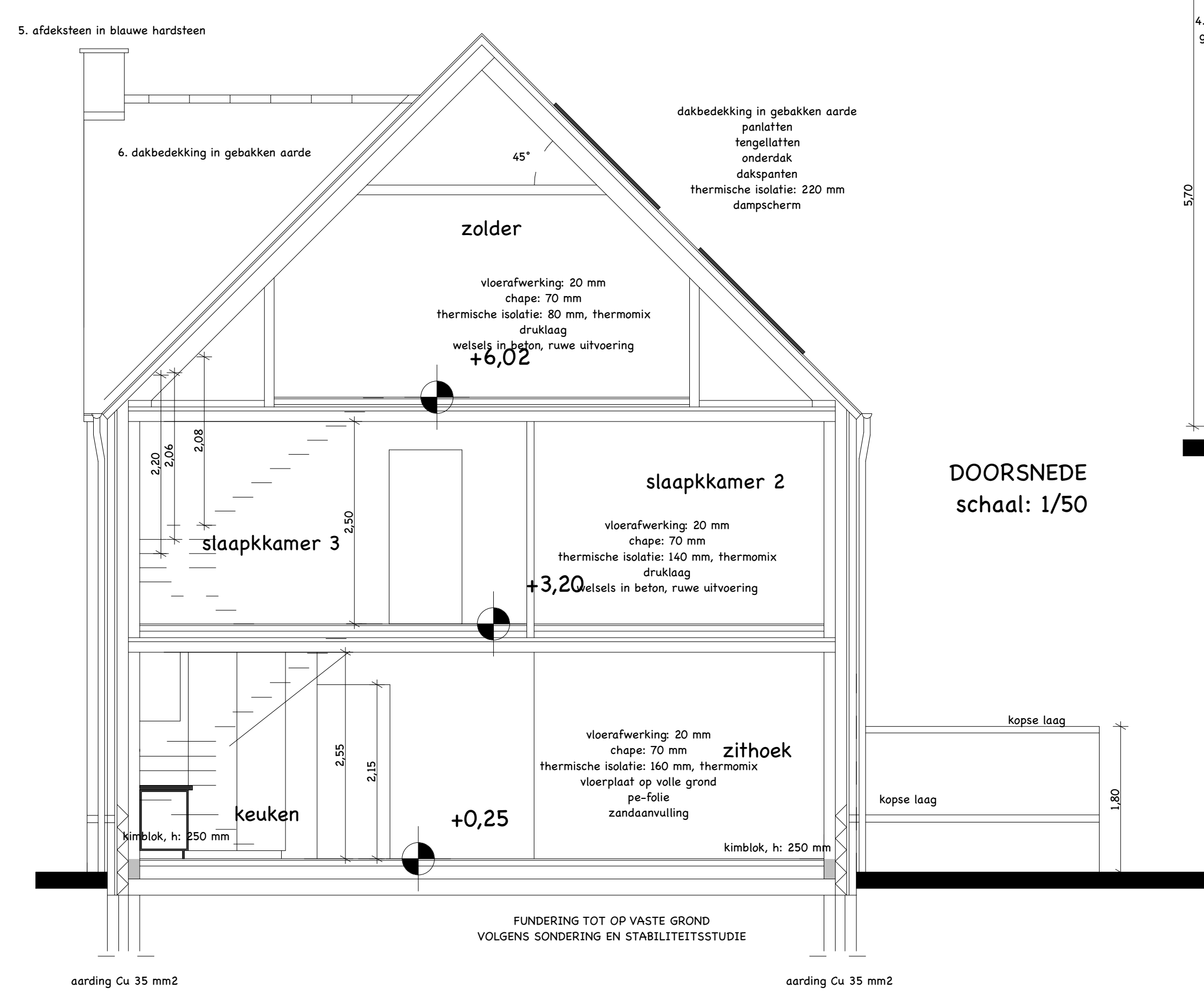
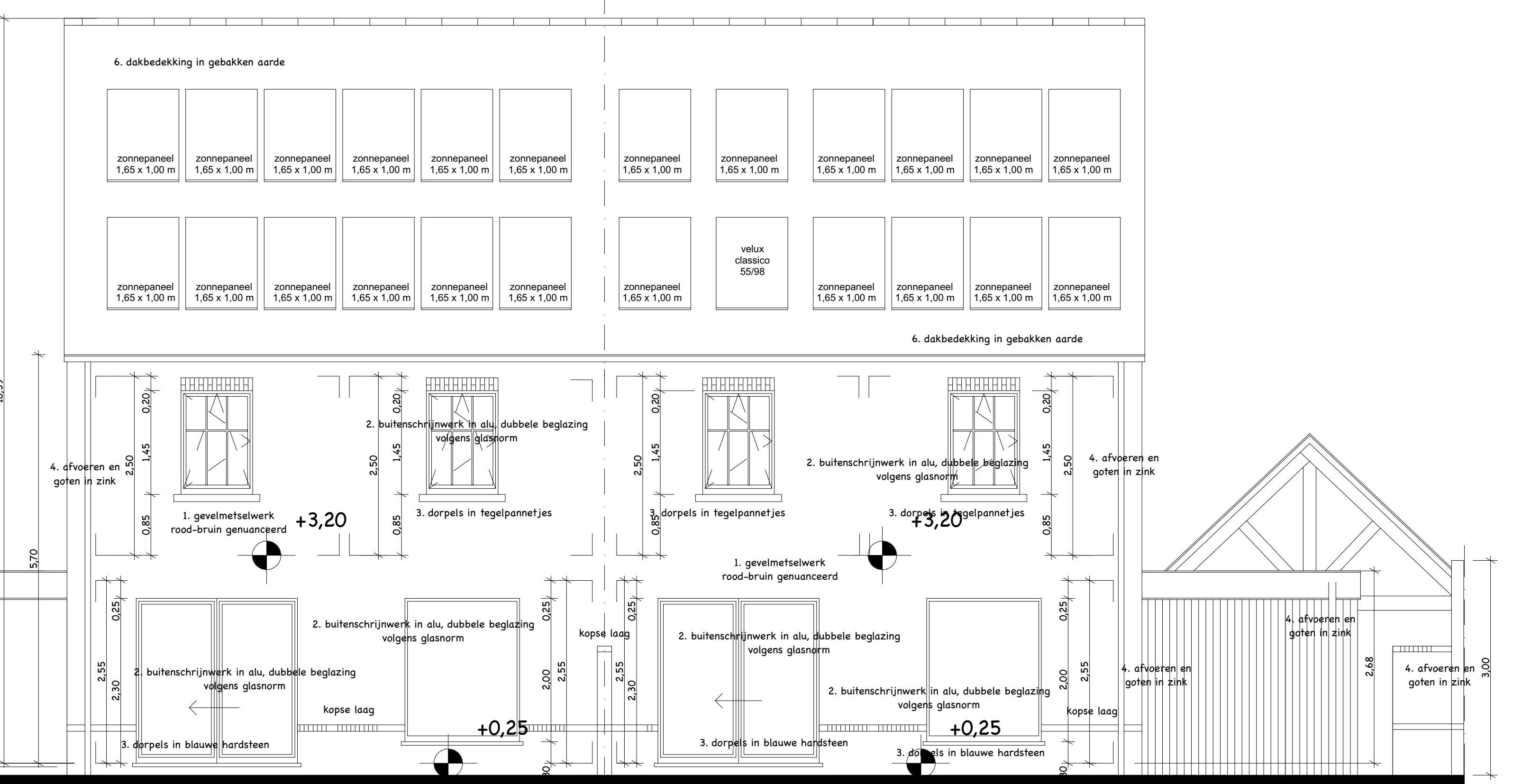

NOTA'S UITVOERING

- Alle ondergrondse metselwerk uit te voeren in betonblokken.
- Alle funderingen worden aangezet op vaste, verzandte en draagkrachtige grond met een minimum van 80 cm onder het laagst mogelijke maaiveld.
- Het ontwerp van de vloering is slechts schematisch weergegeven.
- Alle nieuwe afvoeren aan te sluiten op bestaande riolering volgens gespecificeerde tabel.
- Alle funderingen, balken, sokkels en metalen liggers volgens de studie van staal- en betonconstructie, uitgevoerd door een erkend ingenieursbureau ofvtr grondcondensatie. De maatgeving van de stabilisatie is de draagingsgrens.
- Technische gespecialiseerde studies inzake beton, stabiliteit, sanitarie en ventilatie, alsook draagbedrivingen, bodemstudies, draagkracht onderzoeken, zijn ten laste van de eigenaar.
- Vochtisolatie tegen al de stam- en draagconstructies, boven en onder iedere spouwonderbreking en overal waar kans op vochtindringing mogelijk is.
- Alle afmetingen dienen door de aannemer(s) ter plaatse nagemeten te worden.
- Betreffende het opstellen van het uitvoeringsplan en de uitvoering zelf dient EPB-adviesgeving gevolgd te worden en steeds rekening gehouden te worden met het advies van de EPB-vestigingspunt.
- De bouwheer dient zich te houden aan de wegingen inzake veiligheid en dient indien nodig een veiligheidscoördinator aan te stellen.

PROVINCIE LIMBURG	
BOUWEN VAN 2 EENGEZINSWONINGEN in halfopen bebouwing	
2 de afdeling, sectie A, nr 713 M2 en K2, lot 5 en 7 Op de Koopman zn 3960 Bree	
OPDRACHT	BOUWHEER
OPDRACHTGEVER Custers Bouw bv Vosheuvelstraat 33 3950 Bocholt	VOORONTWERP BOUWAANVRAAG UITVOERING
SCHAAL: 1/50 1/250	DATUM: 08/09/2021
BLAD: 2/2	SITUERING
BOUWHEER	GELIJKVLOERS
ARCHITECT	INPLANTING
ARCHITECT architect atelier 9001 bvba Lijsterbessenstraat 15a 3680 Maaseik	PROFIELEN
tel 089 35 34 49 gsm 0486 98 36 29 info@sophiebleys.be	FUNDERING
tel 089 35 34 49 gsm 0486 98 36 29 info@sophiebleys.be	RIOLERING
tel 089 35 34 49 gsm 0486 98 36 29 info@sophiebleys.be	KELDER
tel 089 35 34 49 gsm 0486 98 36 29 info@sophiebleys.be	BIJGEBOUW