

**GELIJKVLOERS**  
 schaal: 1/50

TING OPENBARE  
 GENS GEMEENTELIJKE  
 PALINGEN

- LEGENDE:
1. gevelsteen in gebakken aarde
  2. buitenschrijnwerk in pvc, dubbele beglazing volgens glasnorm
  3. dorpel in blauwe hardsteen
  4. afvoeren en goten in zink
  5. afdeksteen in blauwe hardsteen
  6. dakbedekking in gebakken aarde
  7. houten constructie
  8. sokkels in blauwe hardsteen

**lot 48**

**lot 46**

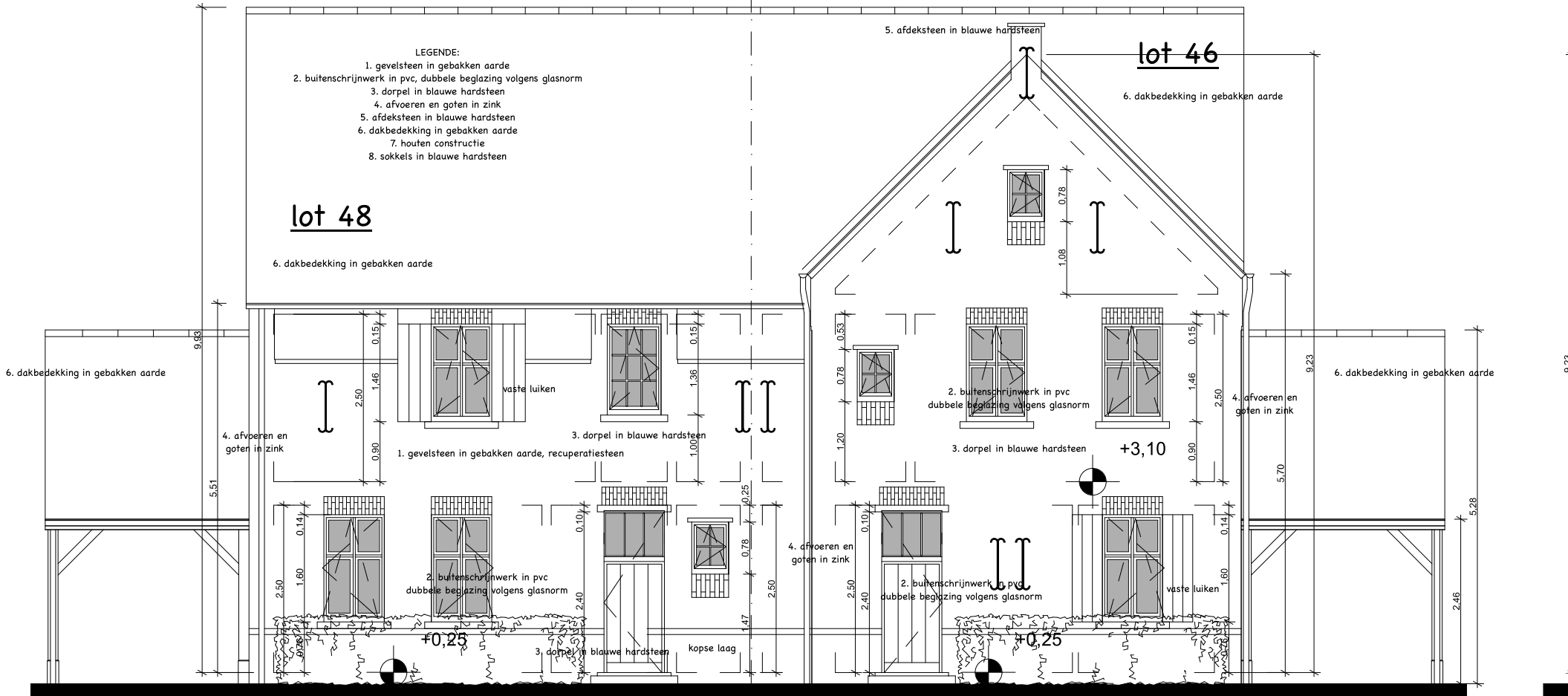

**VOORGEVEL**  
 schaal: 1/50

**TE VERDIEPING**  
 50

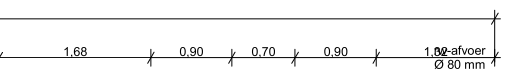

- NOTA'S UITVOERING
- Alle ondergronds metselwerk uit te voeren in betonblokken.
  - Alle funderingen worden aangezet op vaste, vorstvrije en draagkrachtige grond met een minimum van 80 cm onder het toekomstige maaiveld.
  - Het verloop van de riolering is slechts schematisch weergegeven
  - Alle nieuwe afvoeren aan te sluiten op bestaande riolering volgens gescheiden stelsel.
  - Alle funderingen, balken, kolommen en metalen liggers volgens de studie van staal- en betonsconstructies, uitgevoerd door een erkend ingenieursbureau adhv grondsondering. De maatgeving van de

