

GELIJKVLOERS

schaal: 1/50

NG OPENBARE
ENS GEMEENTELIJKE
ALINGEN

- LEGENDE:**
1. gevelsteen in gebakken aarde
 2. buitenschrijnwerk in pvc, dubbele beglazing volgens glasnorm
 3. dorpel in blauwe hardsteen
 4. afvoeren en goten in zink
 5. afdeksteen in blauwe hardsteen
 6. dakbedekking in gebakken aarde
 7. houten constructie
 8. sokkels in blauwe hardsteen

lot 48

lot 46

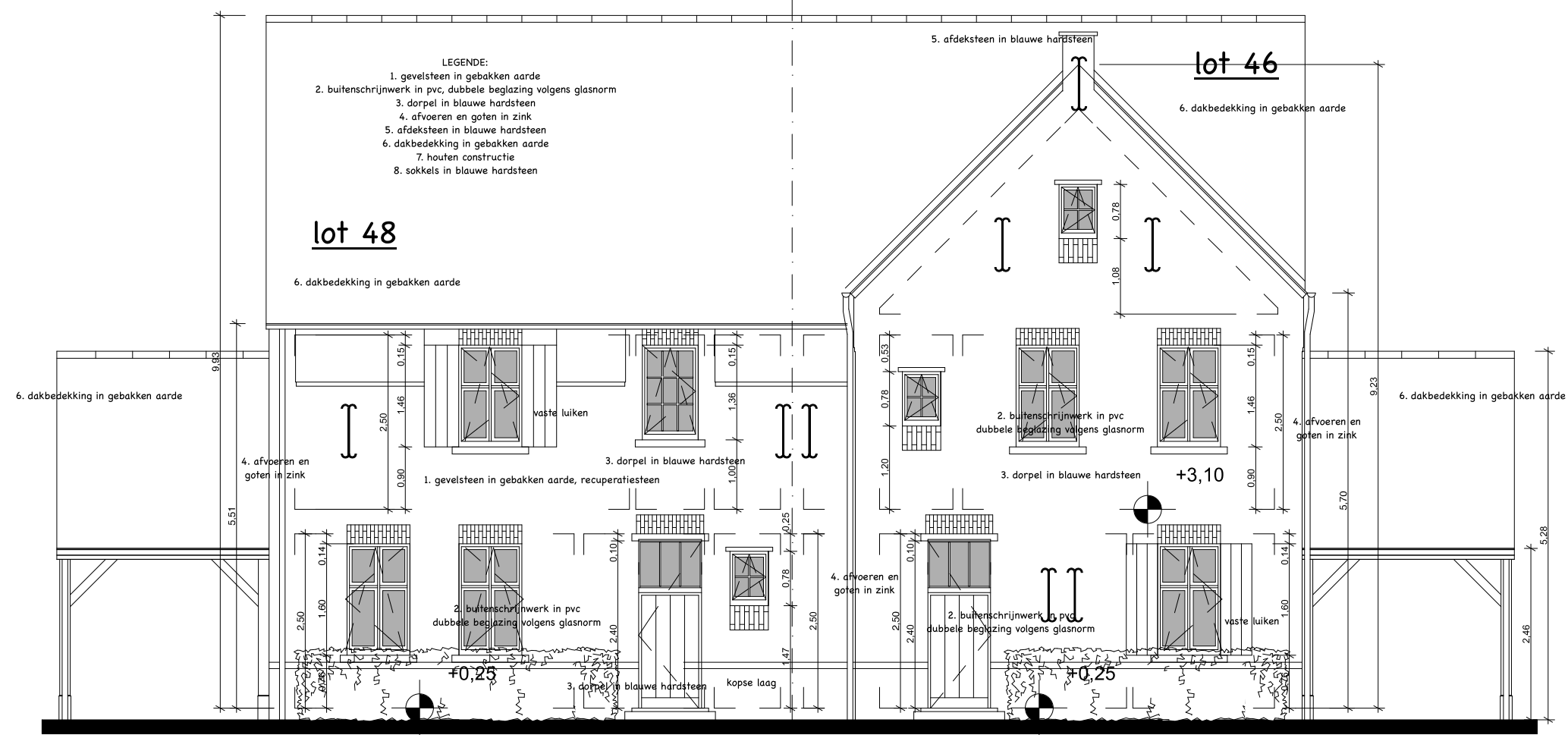

VOORGEVEL

schaal: 1/50

DE VERDIEPING

- NOTA'S UITVOERING**
- Alle ondergronds metselwerk uit te voeren in betonblokken.
 - Alle funderingen worden aangezet op vaste, vorstvrije en draagkrachtige grond met een minimum van 80 cm onder het toekomstige maaiveld.
 - Het verloop van de riolering is slechts schematisch weergegeven
 - Alle nieuwe afvoeren aan te sluiten op bestaande riolering volgens

